

Relatório Mensal de Atividades

(Coordenação Médica da Pediatria)

Responsável: JANAÍNA FONSECA

Agosto/2023

Av. Lobo Junior – N° 2293 – Penha - Rio de Janeiro /RJ – CEP 21070-061
Tel.: (0xx21) 2334-7846

Hospital Estadual Getúlio Vargas		Unidade de Medida	Dias
Perspectiva	Diretriz	Fonte dos Dados	
	Objetivo	VITAI / TIMED	
Meta	Indicador	Forma de Medição (cálculo)	
5,5	Média de permanência Leito Pediátrico	Nº Pacientes-dia leitos Pediátricos	
		Nº de Saídas hospitalares pediátricas	
		Periodicidade de Avaliação	

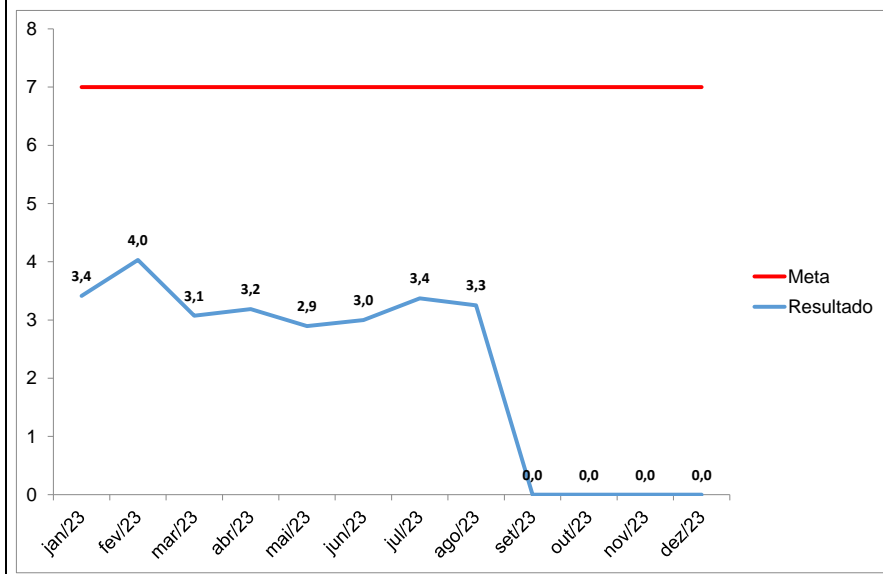

Mensal
Área Responsável
Coordenador Médico da Pediatria
Responsável pela Coleta de Dados
Coordenador Estatística
Responsável pela Análise de Dados
Coordenador Médico da Pediatria
Referencial Comparativo
Versão
Última Atualização

Análise Crítica

O tempo médio de permanência no Bloco Pediátrico no mês de agosto/23, ficou em 3,25 dias. A implementação de protocolos e rotinas otimizam o tempo médio de permanência.

Ação de Melhoria

Favorável para o próximo mês.

Compilação de dados - Indicador

Indicador:

	jan/23	fev/23	mar/23	abr/23	mai/23	jun/23	jul/23	ago/23	set/23	out/23	nov/23	dez/23	Resultado
META	7	7	7	7	7	7	7	7	7	7	7	7	
Nº Pacientes-dia leitos Pediátricos	502	520	593	612	527	438	391	257					
Nº de Saídas hospitalares pediátricas	147	129	193	192	182	146	116	79					
Fórmula de Cálculo:	3,4	4,0	3,1	3,2	2,9	3,0	3,4	3,3	#DIV/0!	#DIV/0!	#DIV/0!	#DIV/0!	

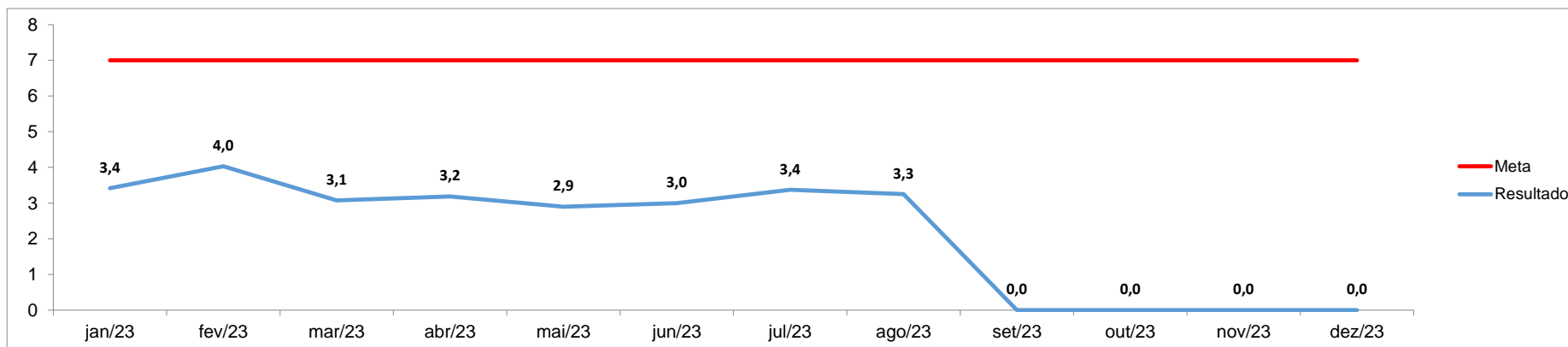



**Governo do Rio de Janeiro
Secretaria Estadual de Saúde
Hospital Estadual Getúlio Vargas**

Anexos:



Governo do Rio de Janeiro
Secretaria Estadual de Saúde
Hospital Estadual Getúlio Vargas

Anexos: